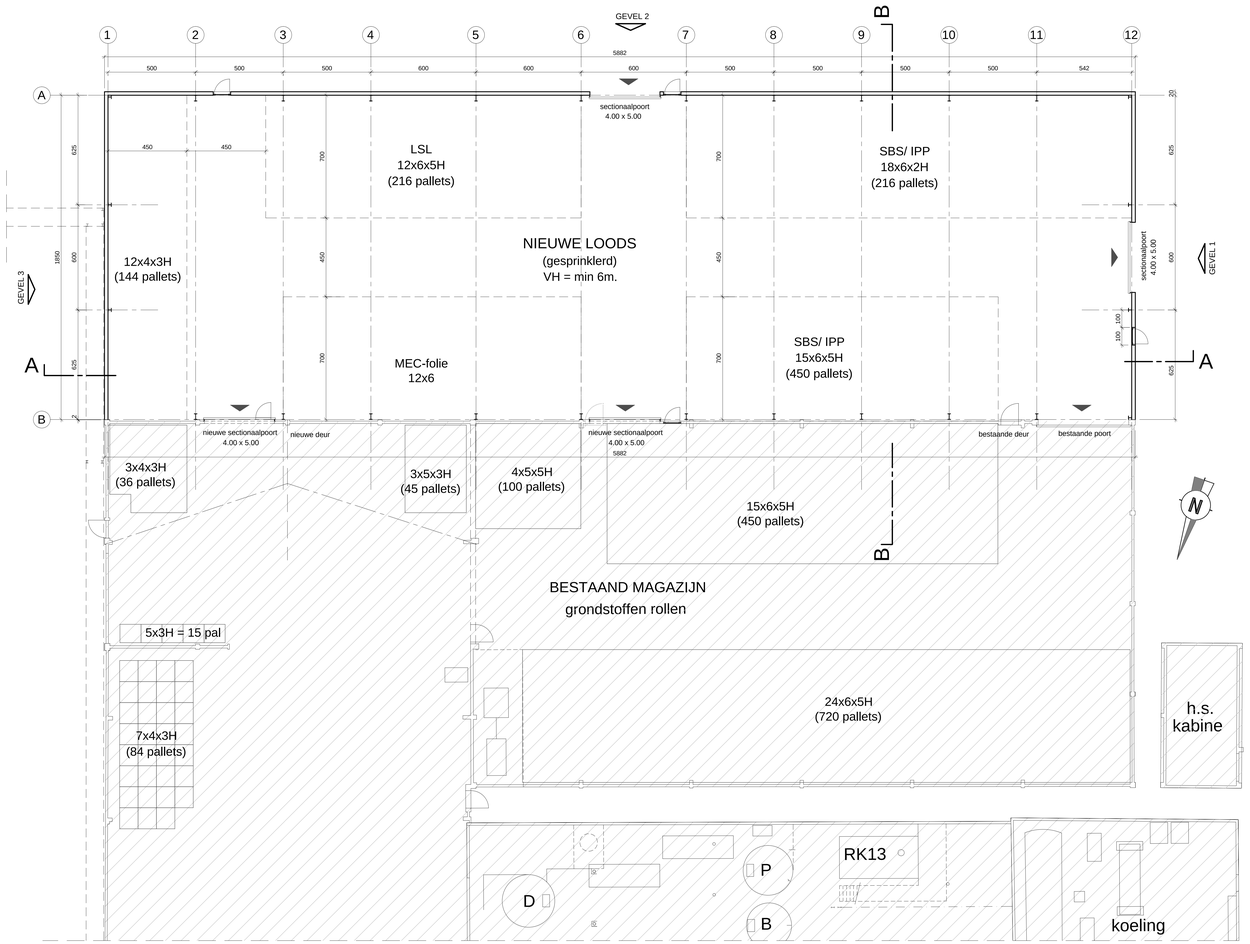

grondplan bestaande + nieuwe loods

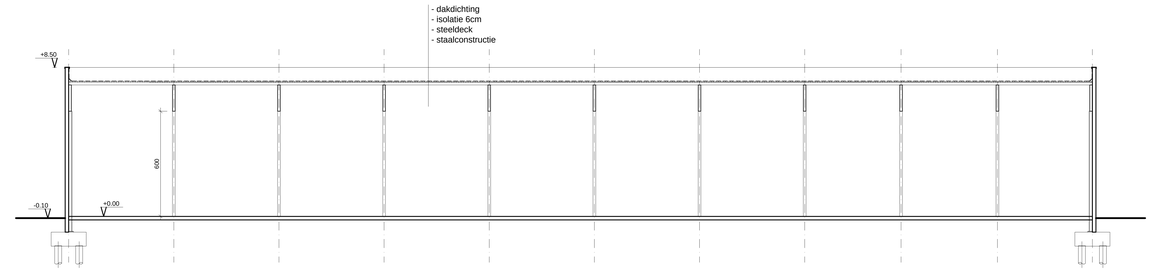

snede AA'

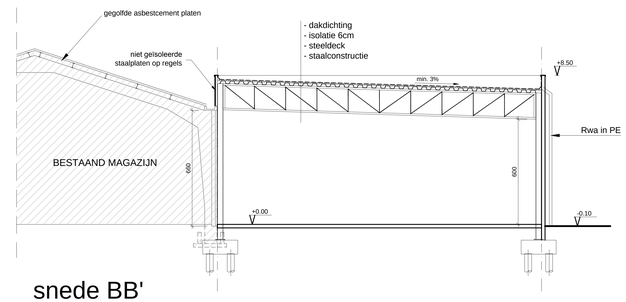

snede BB'

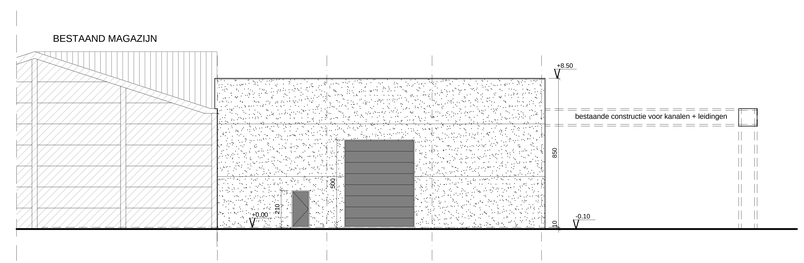

gevel 1

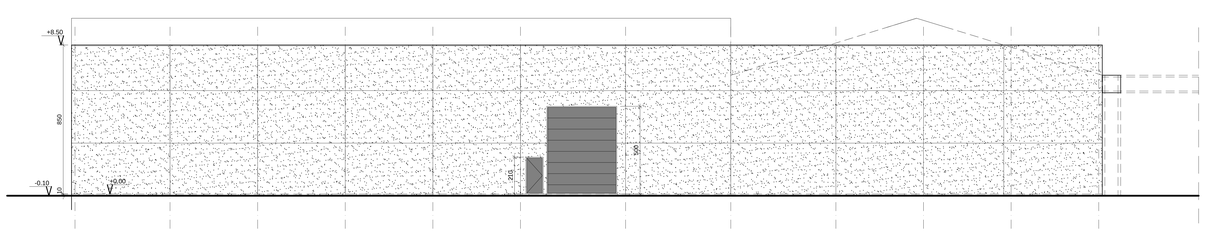

gevel 2

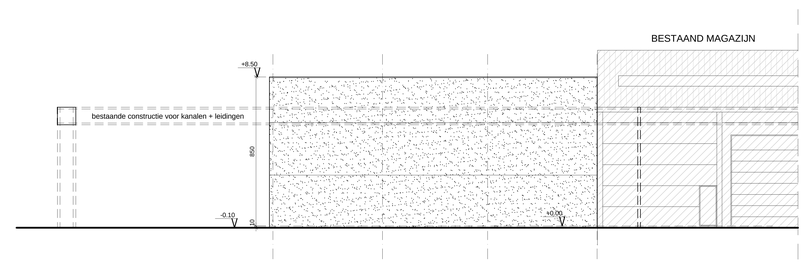

gevel 3

ARCADE
engineering matters
Groeningenlei 132 - 2550 Kontich
T.03 239 58 75 - F.03 239 35 60
info@arcade-eng.com
www.arcade-eng.com

Herorganisatie van fabrieksite
D' Herbouvillekaai te Antwerpen

- BOUWPLAATS
- OPDRACHTGEVER -
- ARCHITECT -

INDEX	DATUM	TEKENAAR	WIJZIGING
A	23-08-2016	SV	AANPASSINGEN

nieuwe loods
plan/ snedes/ gevels

DATUM 03-08-2016	Architectuur - Voorontwerp	5077 - AR - 1002 - A
1/100		

Dit ontwerp, zijnde tekeningen/plannen en specificatie dienen van auteursrechtelijk werk beschouwd en geëxploiteerd, ontworpen, dienstmatig etc.) door Arcade gewaard of bescheiden gezien. Er ter strengste verboden er een ander zie onbevoegde architecten bezoeknong van Arcade.